◎ふれあいバスの運行コース変更について（ふれあいバス A コース北回り）

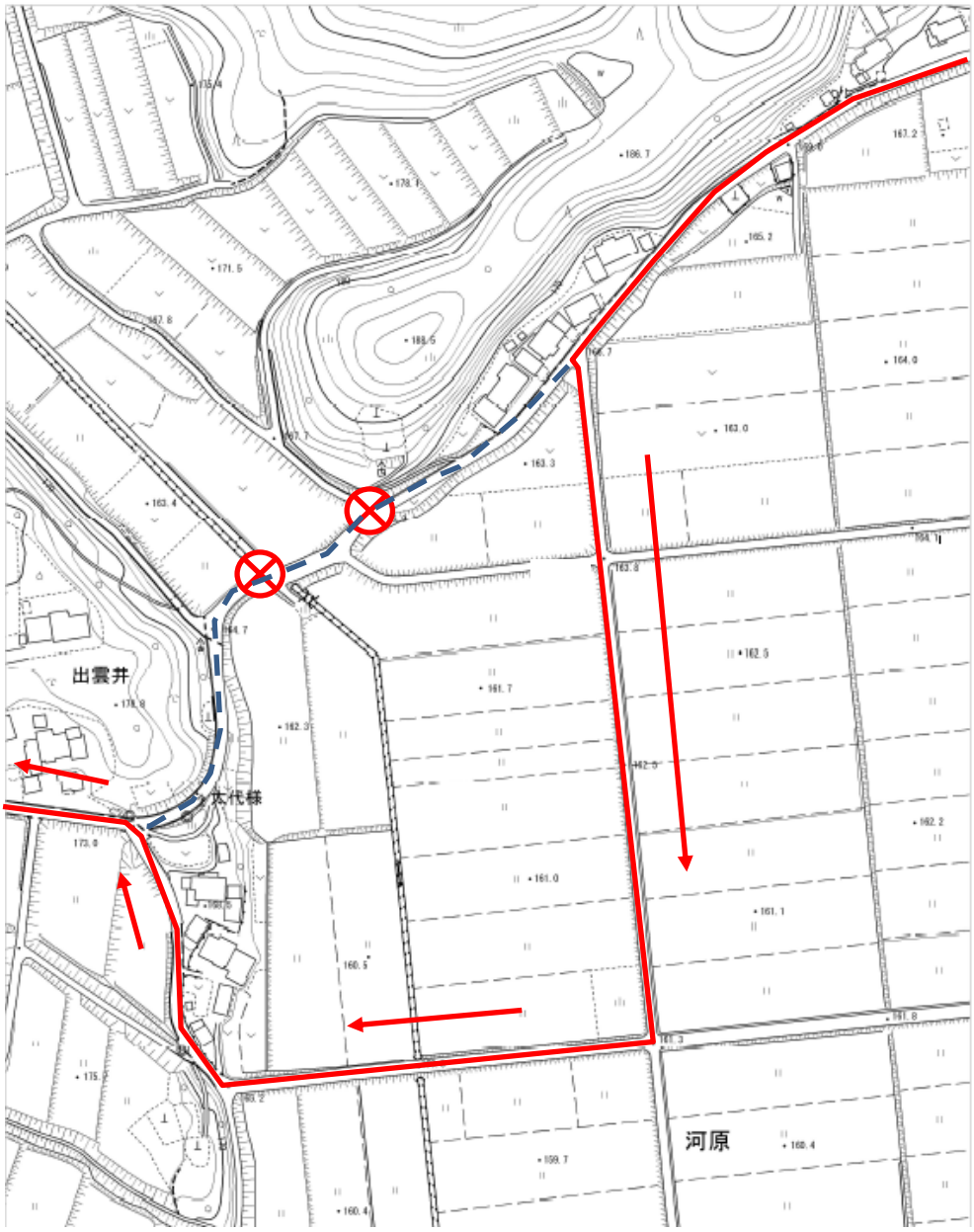

［凡例］

→/―…う回路線
⊗…通行禁止
- - -…変更前路線

通行規制路線	町道石生出雲井線
う回実施期間	開始：令和 5 年 10 月 2 日(月) 終了：令和 6 年 3 月 31 日(日) ※工事の延長により、う回実施期間を延長する可能性があります。
う回実施前路線	【河原倉庫】 ⇒ 県道石生奈義線 ⇒ 町道石生出雲井線 ⇒ 【河原一区西コミュニティー】
う回実施後路線	【河原倉庫】 ⇒ 県道石生奈義線 ⇒ 町道石生出雲井線 ⇒ 町道清水喰田線 ⇒ 町道菊松線 ⇒ 町道石生出雲井線 ⇒ 【河原一区西コミュニティー】